

新着任医師のご案内

広報 加藤 みのり

泌尿器科

なつやまたかお
夏山隆夫 先生

● プロフィール

出身 東京

経歴 ・ 山形大学
・ JCHO 東京新宿
メディカルセンター
・ 千葉西総合病院
・ 東京国際大堀病院

専門分野

- ・ 泌尿器科一般
- ・ 尿管結石

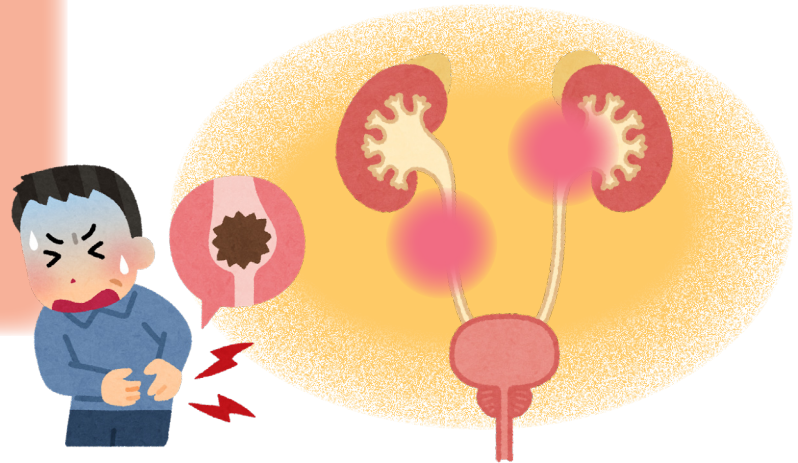
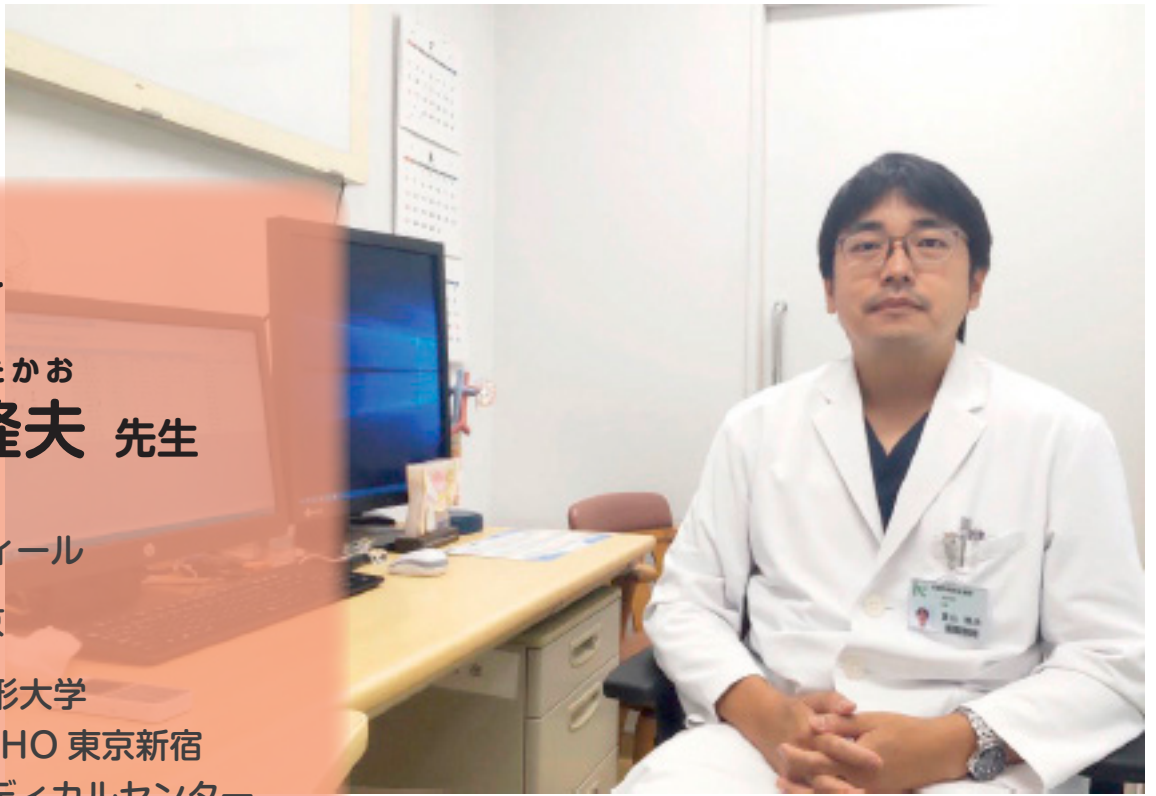

休日の過ごし方や好きなことは？

出勤前にジムで筋トレしています。
休みの日はキャンプに出かけています。
料理を作ってお酒を飲むのが好きなので
やせません。



患者さんへのメッセージ

常に安心、安全な医療の提供を
心がけております。
お気軽にご相談ください。

	月	火	水	木	金	土
午前		夏山				
午後	夏山			夏山		

夏山先生は月、木曜日の午後と火曜日の午前を担当されます。
みなさまよろしくお願いたします。